

Αιρετοί ΚΥΣΕΕΠ

Γεωργία Μπουλμέτη και Βασίλης Βούγιας

Προσλήψεις ΕΕΠ-ΕΒΠ Α' + Β' + Γ' φάσης - 10.10.2020

Α//Συνολικές προσλήψεις ανά Πρόγραμμα:

ΠΡΟΓΡΑΜΜΑ	ΘΕΣΕΙΣ
BRAILLE	5
ΕΔΕΑΥ	734
ΕΙΔΙΚΗΣ ΑΓΩΓΗΣ	1578
ΕΞΕΙΔΙΚΕΥΜΕΝΗ ΠΕΠ	809
ΕΞΕΙΔΙΚΕΥΜΕΝΗ ΤΟΜΕΑΚΟ	1365
ΚΕΣΥ	645
ΝΟΗΜΑΤΙΚΗ	17
ΤΥ-ΖΕΠ	50
(blank)	
Grand Total	5203

Αιρετοί ΚΥΣΕΕΠ Βασίλης Βούγιας – Γεωργία Μπουλμέτη 10-10-2020

Συγκεντρωτικά στοιχεία προσλήψεων ΕΕΠ ΕΒΠ Α' + Β' + Γ' φάσης

B// Συνολικές προσλήψεις ανά Περιφέρεια και Κλάδους

Περιφέρειες	ΔΕ01	ΠΕ21	ΠΕ22	ΠΕ23	ΠΕ25	ΠΕ28	ΠΕ29	ΠΕ30	Γενικό Άθροισμα
ΑΝΑΤΟΛΙΚΗΣ ΜΑΚΕΔΟΝΙΑΣ ΚΑΙ ΘΡΑΚΗΣ	107	15		43	87	6	5	48	311
ΑΤΤΙΚΗΣ	457	61	2	220	452	33	60	242	1527
ΒΟΡΕΙΟΥ ΑΙΓΑΙΟΥ	41	9		24	22	5	3	23	127
ΔΥΤΙΚΗΣ ΕΛΛΑΔΑΣ	87	22	2	77	75	16	7	85	371
ΔΥΤΙΚΗΣ ΜΑΚΕΔΟΝΙΑΣ	63	15	1	33	48	9	2	26	197
ΗΠΕΙΡΟΥ	46	9		25	38	7	3	23	151
ΘΕΣΣΑΛΙΑΣ	117	19	2	39	73	14	12	58	334
ΙΟΝΙΩΝ ΝΗΣΩΝ	31	10		20	26	6	2	21	116
ΚΕΝΤΡΙΚΗΣ ΜΑΚΕΔΟΝΙΑΣ	287	39		115	299	31	22	124	917
ΚΡΗΤΗΣ	130	23	1	69	114	21	9	73	440
ΝΟΤΙΟΥ ΑΙΓΑΙΟΥ	54	23		53	25	6	5	46	212
ΠΕΛΟΠΟΝΝΗΣΟΥ	87	12		42	60	7	8	50	266
ΣΤΕΡΕΑΣ ΕΛΛΑΔΑΣ	59	14	1	55	45	8	6	46	234
Γενικό Άθροισμα	1566	271	9	815	1364	169	144	865	5203

Αιρετοί ΚΥΣΕΕΠ Βασίλης Βούγιας – Γεωργία Μπουλμέτη 10-10-2020

Συγκεντρωτικά στοιχεία προσλήψεων ΕΕΠ ΕΒΠ Α' + Β' + Γ' φάσης

Γ// Συνολικές προσλήψεις ανά Περιφέρεια- Πρόγραμμα και Κλάδους

Πρόγραμμα ανά Περιφέρεια	ΔΕ01	ΠΕ21	ΠΕ22	ΠΕ23	ΠΕ25	ΠΕ28	ΠΕ29	ΠΕ30	Γενικό Άθροισμα
ΑΝΑΤΟΛΙΚΗΣ ΜΑΚΕΔΟΝΙΑΣ ΚΑΙ ΘΡΑΚΗΣ	107	15		43	87	6	5	48	311
ΕΔΕΑΥ				28				26	54
ΕΙΔΙΚΗΣ ΑΓΩΓΗΣ	26	12		5	11	6	4	7	71
ΕΞΕΙΔΙΚΕΥΜΕΝΗ ΠΕΠ	50				16				66
ΕΞΕΙΔΙΚΕΥΜΕΝΗ ΤΟΜΕΑΚΟ	31				60				91
ΚΕΣΥ		3		10			1	10	24
ΤΥ-ΖΕΠ								5	5
ΑΤΤΙΚΗΣ	457	61	2	220	452	33	60	242	1527
BRILLE		3					1	1	5
ΕΔΕΑΥ				67				65	132
ΕΙΔΙΚΗΣ ΑΓΩΓΗΣ	202	39	2	48	47	27	46	48	459
ΕΞΕΙΔΙΚΕΥΜΕΝΗ ΠΕΠ	194				35				229
ΕΞΕΙΔΙΚΕΥΜΕΝΗ ΤΟΜΕΑΚΟ	59				369				428
ΚΕΣΥ		18		102		6	12	114	252
ΝΟΗΜΑΤΙΚΗ	2	1		3	1		1	3	11
ΤΥ-ΖΕΠ								11	11
ΒΟΡΕΙΟΥ ΑΙΓΑΙΟΥ	41	9		24	22	5	3	23	127
ΕΔΕΑΥ				12				9	21
ΕΙΔΙΚΗΣ ΑΓΩΓΗΣ	21	5		7	3	5	2	7	50
ΕΞΕΙΔΙΚΕΥΜΕΝΗ ΠΕΠ	18				4				22
ΕΞΕΙΔΙΚΕΥΜΕΝΗ ΤΟΜΕΑΚΟ	2				15				17
ΚΕΣΥ		4		5			1	7	17
ΔΥΤΙΚΗΣ ΕΛΛΑΔΑΣ	87	22	2	77	75	16	7	85	371
ΕΔΕΑΥ				39				37	76
ΕΙΔΙΚΗΣ ΑΓΩΓΗΣ	48	17	2	20	19	15	7	20	148
ΕΞΕΙΔΙΚΕΥΜΕΝΗ ΠΕΠ	35				5				40
ΕΞΕΙΔΙΚΕΥΜΕΝΗ ΤΟΜΕΑΚΟ	4				51				55
ΚΕΣΥ		5		18		1		19	43
ΤΥ-ΖΕΠ								9	9
ΔΥΤΙΚΗΣ ΜΑΚΕΔΟΝΙΑΣ	63	15	1	33	48	9	2	26	197
ΕΔΕΑΥ				14				13	27
ΕΙΔΙΚΗΣ ΑΓΩΓΗΣ	17	12	1	11	11	9	2	6	69
ΕΞΕΙΔΙΚΕΥΜΕΝΗ ΤΟΜΕΑΚΟ	46				37				83
ΚΕΣΥ		3		8				7	18
ΗΠΕΙΡΟΥ	46	9		25	38	7	3	23	151
ΕΔΕΑΥ				12				15	27
ΕΙΔΙΚΗΣ ΑΓΩΓΗΣ	21	6		8	7	7	2	3	54
ΕΞΕΙΔΙΚΕΥΜΕΝΗ ΠΕΠ	10				8				18
ΕΞΕΙΔΙΚΕΥΜΕΝΗ ΤΟΜΕΑΚΟ	15				23				38
ΚΕΣΥ		3		5			1	5	14
ΘΕΣΣΑΛΙΑΣ	117	19	2	39	73	14	12	58	334
ΕΔΕΑΥ				22				24	46
ΕΙΔΙΚΗΣ ΑΓΩΓΗΣ	39	15	2	8	15	13	11	12	115
ΕΞΕΙΔΙΚΕΥΜΕΝΗ ΠΕΠ	43				25				68
ΕΞΕΙΔΙΚΕΥΜΕΝΗ ΤΟΜΕΑΚΟ	35				33				68
ΚΕΣΥ		4		9		1	1	14	29
ΤΥ-ΖΕΠ								8	8

Αιρετοί ΚΥΣΕΕΠ Βασίλης Βούγιας – Γεωργία Μπουλμέτη 10-10-2020

Συγκεντρωτικά στοιχεία προσλήψεων ΕΕΠ ΕΒΠ Α' + Β' + Γ' φάσης

ΙΟΝΙΩΝ ΝΗΣΩΝ	31	10		20	26	6	2	21	116
ΕΔΕΑΥ				8				11	19
ΕΙΔΙΚΗΣ ΑΓΩΓΗΣ	21	7		4	4	5	1	4	46
ΕΞΕΙΔΙΚΕΥΜΕΝΗ ΠΕΠ	10				1				11
ΕΞΕΙΔΙΚΕΥΜΕΝΗ ΤΟΜΕΑΚΟ					21				21
ΚΕΣΥ		3		8		1	1	6	19
ΚΕΝΤΡΙΚΗΣ ΜΑΚΕΔΟΝΙΑΣ	287	39		115	299	31	22	124	917
ΕΔΕΑΥ				63				62	125
ΕΙΔΙΚΗΣ ΑΓΩΓΗΣ	64	31		17	23	30	19	22	206
ΕΞΕΙΔΙΚΕΥΜΕΝΗ ΠΕΠ	141				22				163
ΕΞΕΙΔΙΚΕΥΜΕΝΗ ΤΟΜΕΑΚΟ	80				254				334
ΚΕΣΥ		8		34			3	33	78
ΝΟΗΜΑΤΙΚΗ	2			1		1		1	5
ΤΥ-ΖΕΠ								6	6
ΚΡΗΤΗΣ	130	23	1	69	114	21	9	73	440
ΕΔΕΑΥ				27				28	55
ΕΙΔΙΚΗΣ ΑΓΩΓΗΣ	54	22	1	19	16	18	9	17	156
ΕΞΕΙΔΙΚΕΥΜΕΝΗ ΠΕΠ	75				22				97
ΕΞΕΙΔΙΚΕΥΜΕΝΗ ΤΟΜΕΑΚΟ	1				76				77
ΚΕΣΥ		1		23		3		26	53
ΤΥ-ΖΕΠ								2	2
ΝΟΤΙΟΥ ΑΙΓΑΙΟΥ	54	23		53	25	6	5	46	212
ΕΔΕΑΥ				24				24	48
ΕΙΔΙΚΗΣ ΑΓΩΓΗΣ	19	16		11	3	6	5	8	68
ΕΞΕΙΔΙΚΕΥΜΕΝΗ ΠΕΠ	17				1				18
ΕΞΕΙΔΙΚΕΥΜΕΝΗ ΤΟΜΕΑΚΟ	18				21				39
ΚΕΣΥ		7		18				14	39
ΠΕΛΟΠΟΝΝΗΣΟΥ	87	12		42	60	7	8	50	266
ΕΔΕΑΥ				24				26	50
ΕΙΔΙΚΗΣ ΑΓΩΓΗΣ	25	10		8	8	7	7	10	75
ΕΞΕΙΔΙΚΕΥΜΕΝΗ ΠΕΠ	45				6				51
ΕΞΕΙΔΙΚΕΥΜΕΝΗ ΤΟΜΕΑΚΟ	17				46				63
ΚΕΣΥ		2		10			1	9	22
ΤΥ-ΖΕΠ								5	5
ΣΤΕΡΕΑΣ ΕΛΛΑΔΑΣ	59	14	1	55	45	8	6	46	234
ΕΔΕΑΥ				28				26	54
ΕΙΔΙΚΗΣ ΑΓΩΓΗΣ	21	6	1	12	6	6	4	5	61
ΕΞΕΙΔΙΚΕΥΜΕΝΗ ΠΕΠ	21				5				26
ΕΞΕΙΔΙΚΕΥΜΕΝΗ ΤΟΜΕΑΚΟ	17				34				51
ΚΕΣΥ		8		14		2	2	11	37
ΝΟΗΜΑΤΙΚΗ				1					1
ΤΥ-ΖΕΠ								4	4
Γενικό Άθροισμα	1566	271	9	815	1364	169	144	865	5203

Αιρετοί ΚΥΣΕΕΠ Βασίλης Βούγιας – Γεωργία Μπουλμέτη 10-10-2020

Συγκεντρωτικά στοιχεία προσλήψεων ΕΕΠ ΕΒΠ Α' + Β' + Γ' φάσης

Δ// Διάγραμμα προσλήψεων για όλες τις προσλήψεις ειδικής ανά Περιφέρεια και ανά κλάδο

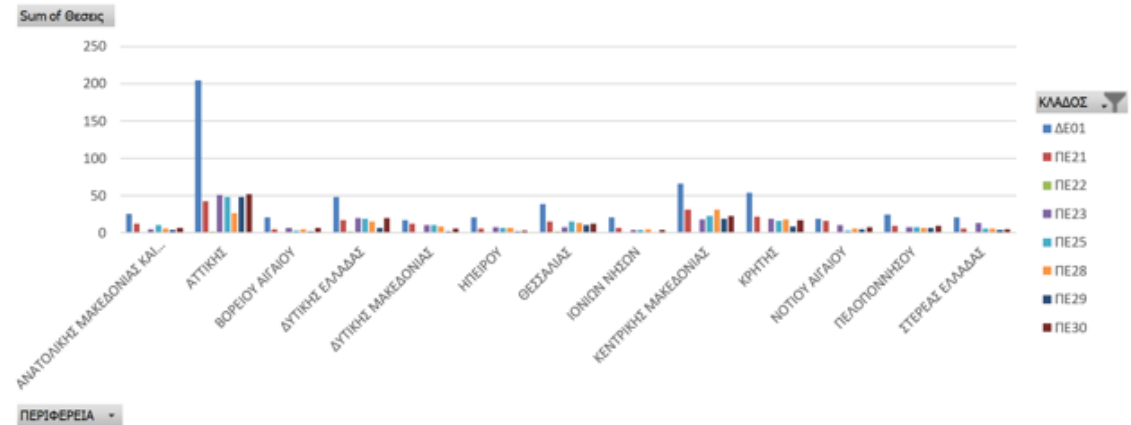

Αιρετοί ΚΥΣΕΕΠ Βασίλης Βούγιας – Γεωργία Μπουλμέτη 10-10-2020

Συγκεντρωτικά στοιχεία προσλήψεων ΕΕΠ ΕΒΠ Α' + Β' + Γ' φάσης

Ε// Συγκεντρωτικά στοιχεία από το ΥΠΑΙΘ για το σχολικό έτος 2019-20 έως τον Ιούνιο 2020

4. Πίνακας ενεργών αναπληρωτών μελών ΕΕΠ-ΕΒΠ

ΕΝΕΡΓΟΙ ΑΝΑΠΛΗΡΩΤΕΣ_10-6-2020									
ΠΡΟΓΡΑΜΜΑ ΕΣΠΑ	ΔΕ01	ΠΕ21	ΠΕ22	ΠΕ23	ΠΕ25	ΠΕ28	ΠΕ29	ΠΕ30	ΣΥΝ
ΕΝΙΑΙΟΥ ΔΗΜΟΤΙΚΑ				134					134
ΕΝΤΑΞΗ ΕΚΟ								44	44
ΕΞΑΤΟΜΙΚΕΥΜΕΝΗ	649	179	4	188	203	116	111	150	1600
ΕΞΕΙΔΙΚΕΥΜΕΝΗ ΠΕΠ	542				136				678
ΕΞΕΙΔΙΚΕΥΜΕΝΗ ΤΟΜΕΑΚΟ	463				695				1158
ΕΠΑΛ ΜΝΑΕ				142					142
Πρόγραμμα Δημ. Επενδύσεων				3				2	5
ΥΠΟΣΤΗΡΙΚΤΙΚΕΣ ΔΟΜΕΣ		55		490		11	16	478	1050
ΣΥΝΟΛΟ	1654	234	4	957	1034	127	127	674	4811
ΕΝΕΡΓΟΙ_10-6-2020 ΧΩΡΙΣ ΔΙΟΡΙΣΜΕΝΟΥΣ									
ΠΡΟΓΡΑΜΜΑ ΕΣΠΑ	ΔΕ01	ΠΕ21	ΠΕ22	ΠΕ23	ΠΕ25	ΠΕ28	ΠΕ29	ΠΕ30	ΣΥΝ
ΕΝΙΑΙΟΥ ΔΗΜΟΤΙΚΑ				120					120
ΕΝΤΑΞΗ ΕΚΟ								42	42
ΕΞΑΤΟΜΙΚΕΥΜΕΝΗ	470	107	4	165	174	66	56	117	1159
ΕΞΕΙΔΙΚΕΥΜΕΝΗ ΠΕΠ	407				122				529
ΕΞΕΙΔΙΚΕΥΜΕΝΗ ΤΟΜΕΑΚΟ	424				664				1088
ΕΠΑΛ ΜΝΑΕ				141					141
Πρόγραμμα Δημ. Επενδύσεων				3				2	5
ΥΠΟΣΤΗΡΙΚΤΙΚΕΣ ΔΟΜΕΣ		34		414		7	11	406	872
ΣΥΝΟΛΟ	1301	141	4	843	960	73	67	567	3956

Τα στοιχεία αντλήθηκαν από το ΟΠΣΥΔ στις 10/6/2020 και πρόκειται για το σύνολο των αναπληρωτών μελών ΕΕΠ-ΕΒΠ που απασχολούνταν τη συγκεκριμένη χρονική στιγμή σε ΣΜΕΑΕ και ΚΕΣΥ, ανά Πρόγραμμα ΕΣΠΑ και ανά κλάδο. Ο πίνακας έχει την πρώτη εκδοχή με το σύνολο των ενεργών αναπληρωτών και τη δεύτερη εκδοχή με την αφαίρεση αυτών που συνεχίζουν να υπηρετούν στη σχολική μονάδα ή ΚΕΣΥ στην οποία προσλήφθηκαν, αλλά διορίστηκαν και περιλαμβάνονται και στον αντίστοιχο πίνακα 2.