

Δημογραφικά Στοιχεία των Διευθυντών Εκπαίδευσης & Διευθυντών Σχολικών Μονάδων

Νεκτάριος Κορδής

Αιρετός Κεντρικού Υπηρεσιακού Συμβουλίου Δευτεροβάθμιας
Εκπαίδευσης

Διοικητική Ιεραρχία Εκπαίδευσης

Υπουργείο Παιδείας, Έρευνας & Θρησκευμάτων

Περιφερειακές Διευθύνσεις Εκπαίδευσης

Διευθύνσεις Πρωτοβάθμιας Εκπαίδευσης

Διευθύνσεις Δευτεροβάθμιας Εκπαίδευσης

Σχολικές Μονάδες Πρωτοβάθμιας

Σχολικές Μονάδες Δευτεροβάθμιας

Κριτήρια Επιλογής

- **Μετρήσιμα:**
 1. **Επιστημονικά προσόντα (πτυχία, ξένες γλώσσες κ.α.)**
 2. **Υπηρεσιακή κατάσταση (προϋπηρεσία ή διδακτικά χρόνια)**
 3. **Διοικητική εμπειρία (θητεία σε θέσεις ευθύνης, υπηρεσιακά συμβούλια)**
- **Συνέντευξη**
- **Με το ν. 4327/2015 η συνέντευξη αντικαθίσταται από τη μυστική ψηφοφορία στην οποία συμμετέχει ο σύλλογος διδασκόντων κάθε σχολικής μονάδας.**
- **Με το ν. 4351/2015 στην επιλογή Διευθυντών Εκπαίδευσης στα κριτήρια μοριοδότησης συμπεριλήφθηκε η συνέντευξη (μέχρι 15 μόρια) και τα μόρια της εκλογικής διαδικασίας (μέχρι 12 μόρια από εκλεκτορικό σώμα Δ/ντων , υπ/ντων σχολικών μονάδων και προϊσταμένων νηπιαγωγείων)**

Προϊστάμενοι Διευθύνσεων Εκπαίδευσης

Περιφέρεια	Διεύθυνση	Διευθυντής
ΑΝ. ΜΑΚΕΔΟΝΙΑΣ ΚΑΙ ΘΡΑΚΗΣ	Δ.Ε. ΔΡΑΜΑΣ	ΚΙΟΥΛΑΝΗΣ ΣΠΥΡΙΔΩΝ
ΑΝ. ΜΑΚΕΔΟΝΙΑΣ ΚΑΙ ΘΡΑΚΗΣ	Δ.Ε. ΕΒΡΟΥ	ΑΠΟΣΤΟΛΑΚΟΥΔΗΣ ΣΤΕΡΓΙΟΣ
ΑΝ. ΜΑΚΕΔΟΝΙΑΣ ΚΑΙ ΘΡΑΚΗΣ	Δ.Ε. ΚΑΒΑΛΑΣ	ΒΑΓΕΝΑΣ ΑΠΟΣΤΟΛΟΣ
ΑΝ. ΜΑΚΕΔΟΝΙΑΣ ΚΑΙ ΘΡΑΚΗΣ	Δ.Ε. ΞΑΝΘΗΣ	ΠΑΠΑΘΑΝΑΣΙΟΥ ΓΕΩΡΓΙΟΣ
ΑΝ. ΜΑΚΕΔΟΝΙΑΣ ΚΑΙ ΘΡΑΚΗΣ	Δ.Ε. ΡΟΔΟΠΗΣ	ΚΟΣΜΙΔΟΥ ΜΑΡΙΓΟΥΛΑ
ΑΝ. ΜΑΚΕΔΟΝΙΑΣ ΚΑΙ ΘΡΑΚΗΣ	Π.Ε. ΔΡΑΜΑΣ	ΣΑΛΠΙΓΓΙΔΗΣ ΑΝΔΡΕΑΣ
ΑΝ. ΜΑΚΕΔΟΝΙΑΣ ΚΑΙ ΘΡΑΚΗΣ	Π.Ε. ΕΒΡΟΥ	ΚΕΧΑΓΙΑ ΘΕΣΣΑΛΙΑ
ΑΝ. ΜΑΚΕΔΟΝΙΑΣ ΚΑΙ ΘΡΑΚΗΣ	Π.Ε. ΚΑΒΑΛΑΣ	ΜΠΑΝΤΙΚΟΣ ΚΩΝΣΤΑΝΤΙΝΟΣ
ΑΝ. ΜΑΚΕΔΟΝΙΑΣ ΚΑΙ ΘΡΑΚΗΣ	Π.Ε. ΞΑΝΘΗΣ	ΜΑΡΚΟΥ ΑΝΑΣΤΑΣΙΟΣ
ΑΝ. ΜΑΚΕΔΟΝΙΑΣ ΚΑΙ ΘΡΑΚΗΣ	Π.Ε. ΡΟΔΟΠΗΣ	ΚΩΝΣΤΑΝΤΙΝΙΔΗΣ ΜΑΡΙΝΟΣ
ΑΤΤΙΚΗΣ	Δ.Ε. Α' ΑΘΗΝΑΣ	ΨΙΝΑ-ΤΟΜΑΡΑ ΙΩΑΝΝΑ
ΑΤΤΙΚΗΣ	Δ.Ε. ΑΝΑΤΟΛΙΚΗΣ ΑΤΤΙΚΗΣ	ΚΑΠΕΛΛΑΣ ΣΤΕΦΑΝΟΣ
ΑΤΤΙΚΗΣ	Δ.Ε. Β' ΑΘΗΝΑΣ	ΦΑΛΟΥΚΑΣ ΑΘΑΝΑΣΙΟΣ
ΑΤΤΙΚΗΣ	Δ.Ε. Γ' ΑΘΗΝΑΣ	ΑΛΕΞΟΠΟΥΛΟΣ ΑΘΑΝΑΣΙΟΣ
ΑΤΤΙΚΗΣ	Δ.Ε. Δ' ΑΘΗΝΑΣ	ΒΑΡΕΛΑΣ ΑΡΙΣΤΟΤΕΛΗΣ
ΑΤΤΙΚΗΣ	Δ.Ε. ΔΥΤΙΚΗΣ ΑΤΤΙΚΗΣ	ΑΡΓΥΡΙΟΥ ΑΡΓΥΡΙΟΣ
ΑΤΤΙΚΗΣ	Δ.Ε. ΠΕΙΡΑΙΑ	ΜΟΥΜΟΥΡΗΣ ΝΙΚΟΛΑΟΣ
ΑΤΤΙΚΗΣ	Π.Ε. Α' ΑΘΗΝΑΣ	ΠΑΠΑΓΕΩΡΓΙΟΥ ΑΝΑΣΤΑΣΙΟΣ
ΑΤΤΙΚΗΣ	Π.Ε. ΑΝΑΤΟΛΙΚΗΣ ΑΤΤΙΚΗΣ	ΞΥΘΑΛΗ ΒΑΣΙΛΙΚΗ
ΑΤΤΙΚΗΣ	Π.Ε. Β' ΑΘΗΝΑΣ	ΖΙΑΡΑΓΚΑΣ ΙΩΑΝΝΗΣ
ΑΤΤΙΚΗΣ	Π.Ε. Γ' ΑΘΗΝΑΣ	ΣΤΑΜΟΣ ΑΔΑΜ
ΑΤΤΙΚΗΣ	Π.Ε. Δ' ΑΘΗΝΑΣ	ΚΕΝΤΡΟΣ ΓΕΩΡΓΙΟΣ
ΑΤΤΙΚΗΣ	Π.Ε. ΔΥΤΙΚΗΣ ΑΤΤΙΚΗΣ	ΣΤΥΡΟΥ ΠΑΝΑΓΙΩΤΗΣ
ΑΤΤΙΚΗΣ	Π.Ε. ΠΕΙΡΑΙΑ	ΝΙΚΙΑΣ ΛΕΩΝΙΔΑΣ
ΒΟΡΕΙΟΥ ΑΙΓΑΙΟΥ	Δ.Ε. ΛΕΣΒΟΥ	ΚΑΠΙΩΤΑΣ ΜΙΧΑΗΛ
ΒΟΡΕΙΟΥ ΑΙΓΑΙΟΥ	Δ.Ε. ΣΑΜΟΥ	ΤΑΜΠΑΧΑΝΙΩΤΗΣ ΔΗΜΗΤΡΙΟΣ
ΒΟΡΕΙΟΥ ΑΙΓΑΙΟΥ	Δ.Ε. ΧΙΟΥ	ΒΛΥΣΙΔΟΥ ΕΥΤΥΧΙΑ
ΒΟΡΕΙΟΥ ΑΙΓΑΙΟΥ	Π.Ε. ΛΕΣΒΟΥ	ΣΤΡΑΤΑΚΗ ΣΥΒΡΗ ΑΙΚΑΤΕΡΙΝΗ
ΒΟΡΕΙΟΥ ΑΙΓΑΙΟΥ	Π.Ε. ΣΑΜΟΥ	ΕΜΜΑΝΟΥΗΛΙΔΟΥ ΑΛΕΞΑΝΔΡΑ
ΒΟΡΕΙΟΥ ΑΙΓΑΙΟΥ	Π.Ε. ΧΙΟΥ	ΚΕΛΕΠΕΡΤΖΗΣ ΑΡΙΣΤΕΙΔΗΣ
ΔΥΤΙΚΗΣ ΕΛΛΑΔΑΣ	Δ.Ε. ΑΙΤΩΛΟΑΚΑΡΝΑΝΙΑΣ	ΚΑΖΑΝΤΖΗΣ ΧΡΗΣΤΟΣ
ΔΥΤΙΚΗΣ ΕΛΛΑΔΑΣ	Δ.Ε. ΑΧΑΪΑΣ	ΑΦΡΑΤΗΣ ΓΕΩΡΓΙΟΣ
ΔΥΤΙΚΗΣ ΕΛΛΑΔΑΣ	Δ.Ε. ΗΛΕΪΑΣ	ΔΗΜΗΤΡΕΛΛΟΣ ΒΑΣΙΛΕΙΟΣ
ΔΥΤΙΚΗΣ ΕΛΛΑΔΑΣ	Π.Ε. ΑΙΤΩΛΟΑΚΑΡΝΑΝΙΑΣ	ΚΟΛΟΒΟΣ ΧΡΗΣΤΟΣ
ΔΥΤΙΚΗΣ ΕΛΛΑΔΑΣ	Π.Ε. ΑΧΑΪΑΣ	ΠΑΣΣΑΣ ΕΥΑΓΓΕΛΟΣ
ΔΥΤΙΚΗΣ ΕΛΛΑΔΑΣ	Π.Ε. ΗΛΕΪΑΣ	ΖΕΥΛΑΣ ΠΑΝΑΓΙΩΤΗΣ
ΔΥΤΙΚΗΣ ΜΑΚΕΔΟΝΙΑΣ	Δ.Ε. ΓΡΕΒΕΝΩΝ	ΠΟΥΤΑΚΙΔΗΣ ΚΩΝΣΤΑΝΤΙΝΟΣ
ΔΥΤΙΚΗΣ ΜΑΚΕΔΟΝΙΑΣ	Δ.Ε. ΚΑΣΤΟΡΙΑΣ	ΤΕΓΟΥ-ΣΤΕΡΓΙΟΠΟΥΛΟΥ ΣΤΕΛΛΑ
ΔΥΤΙΚΗΣ ΜΑΚΕΔΟΝΙΑΣ	Δ.Ε. ΚΟΖΑΝΗΣ	ΒΟΝΤΣΑ ΒΑΣΙΛΙΚΗ
ΔΥΤΙΚΗΣ ΜΑΚΕΔΟΝΙΑΣ	Δ.Ε. ΦΛΩΡΙΝΑΣ	ΙΩΑΝΝΟΥ ΠΑΥΛΟΣ
ΔΥΤΙΚΗΣ ΜΑΚΕΔΟΝΙΑΣ	Π.Ε. ΓΡΕΒΕΝΩΝ	ΜΗΤΣΙΑΛΟΣ ΒΑΣΙΛΕΙΟΣ
ΔΥΤΙΚΗΣ ΜΑΚΕΔΟΝΙΑΣ	Π.Ε. ΚΑΣΤΟΡΙΑΣ	ΜΑΣΛΑΡΗΣ ΓΕΩΡΓΙΟΣ
ΔΥΤΙΚΗΣ ΜΑΚΕΔΟΝΙΑΣ	Π.Ε. ΚΟΖΑΝΗΣ	ΓΚΑΜΠΟΥΡΑΣ ΙΩΑΝΝΗΣ
ΔΥΤΙΚΗΣ ΜΑΚΕΔΟΝΙΑΣ	Π.Ε. ΦΛΩΡΙΝΑΣ	ΣΑΒΒΑΚΗΣ ΚΙΜΩΝΑΣ
ΗΠΕΙΡΟΥ	Δ.Ε. ΑΡΤΑΣ	ΓΕΩΡΓΟΠΙΝΝΗΣ ΙΩΑΝΝΗΣ
ΗΠΕΙΡΟΥ	Δ.Ε. ΘΕΣΠΡΩΤΙΑΣ	ΚΟΤΣΙΝΑΣ ΓΕΩΡΓΙΟΣ
ΗΠΕΙΡΟΥ	Δ.Ε. ΙΩΑΝΝΙΝΩΝ	ΡΑΠΤΗΣ ΜΙΧΑΗΛ
ΗΠΕΙΡΟΥ	Δ.Ε. ΠΡΕΒΕΖΑΣ	ΚΑΜΠΟΥΡΑΚΗΣ ΚΩΝΣΤΑΝΤΙΝΟΣ
ΗΠΕΙΡΟΥ	Π.Ε. ΑΡΤΑΣ	ΓΚΟΡΟΣ ΛΕΩΝΙΔΑΣ
ΗΠΕΙΡΟΥ	Π.Ε. ΘΕΣΠΡΩΤΙΑΣ	ΜΠΕΣΗ ΜΑΡΙΝΑ
ΗΠΕΙΡΟΥ	Π.Ε. ΙΩΑΝΝΙΝΩΝ	ΤΖΙΜΑΣ ΓΡΗΓΟΡΙΟΣ
ΗΠΕΙΡΟΥ	Π.Ε. ΠΡΕΒΕΖΑΣ	ΚΥΡΑΜΑΡΗΣ ΘΕΟΔΩΡΟΣ
ΘΕΣΣΑΛΙΑΣ	Δ.Ε. ΚΑΡΔΙΤΣΑΣ	ΠΑΠΑΝΟΥΣΚΑΣ ΜΙΧΑΗΛ
ΘΕΣΣΑΛΙΑΣ	Δ.Ε. ΛΑΡΙΣΑΣ	ΚΑΦΑΛΗΣ ΙΩΑΝΝΗΣ
ΘΕΣΣΑΛΙΑΣ	Δ.Ε. ΜΑΓΝΗΣΙΑΣ	ΣΑΒΕΛΙΔΗΣ ΣΟΚΡΑΤΗΣ
ΘΕΣΣΑΛΙΑΣ	Δ.Ε. ΤΡΙΚΑΛΩΝ	ΚΑΚΛΑ ΒΑΣΙΛΙΚΗ
ΘΕΣΣΑΛΙΑΣ	Π.Ε. ΚΑΡΔΙΤΣΑΣ	ΜΗΤΣΙΔΗ ΕΥΘΥΜΙΑ
ΘΕΣΣΑΛΙΑΣ	Π.Ε. ΛΑΡΙΣΑΣ	ΒΟΥΓΛΑΡΗΣ ΣΩΤΗΡΙΟΣ
ΘΕΣΣΑΛΙΑΣ	Π.Ε. ΜΑΓΝΗΣΙΑΣ	ΠΟΛΥΖΟΣ ΓΕΩΡΓΙΟΣ
ΘΕΣΣΑΛΙΑΣ	Π.Ε. ΤΡΙΚΑΛΩΝ	ΜΠΟΥΛΟΥΜΠΑΣΗΣ ΧΡΗΣΤΟΣ

Περιφέρεια	Διεύθυνση	Διευθυντής
ΙΟΝΙΩΝ ΝΗΣΩΝ	Δ.Ε. ΖΑΚΥΝΘΟΥ	ΓΚΟΥΣΚΟΣ ΚΩΝΣΤΑΝΤΙΝΟΣ
ΙΟΝΙΩΝ ΝΗΣΩΝ	Δ.Ε. ΚΕΡΚΥΡΑΣ	ΑΘΗΝΑΙΟΣ ΘΕΟΔΩΡΟΣ
ΙΟΝΙΩΝ ΝΗΣΩΝ	Δ.Ε. ΚΕΦΑΛΛΗΝΙΑΣ	ΜΑΡΚΑΤΟΣ ΔΗΜΗΤΡΙΟΣ
ΙΟΝΙΩΝ ΝΗΣΩΝ	Δ.Ε. ΛΕΥΚΑΔΑΣ	ΓΚΑΜΠΡΕΛΑΣ ΜΙΛΤΙΑΔΗΣ
ΙΟΝΙΩΝ ΝΗΣΩΝ	Π.Ε. ΖΑΚΥΝΘΟΥ	ΤΖΙΜΑΣ ΚΩΝΣΤΑΝΤΙΝΟΣ
ΙΟΝΙΩΝ ΝΗΣΩΝ	Π.Ε. ΚΕΡΚΥΡΑΣ	ΑΝΘΗΣ ΧΡΗΣΤΟΣ
ΙΟΝΙΩΝ ΝΗΣΩΝ	Π.Ε. ΚΕΦΑΛΛΗΝΙΑΣ	ΤΟΤΟΛΟΥ ΑΓΓΕΛΙΚΗ
ΙΟΝΙΩΝ ΝΗΣΩΝ	Π.Ε. ΛΕΥΚΑΔΑΣ	ΣΑΝΤΑΣ ΦΩΤΙΟΣ
ΚΕΝΤΡΙΚΗΣ ΜΑΚΕΔΟΝΙΑΣ	Δ.Ε. ΑΝΑΤ. ΘΕΣ/ΝΙΚΗΣ	ΑΠΟΣΤΟΛΙΔΗΣ ΑΠΟΣΤΟΛΟΣ
ΚΕΝΤΡΙΚΗΣ ΜΑΚΕΔΟΝΙΑΣ	Δ.Ε. ΔΥΤ. ΘΕΣ/ΝΙΚΗΣ	ΜΑΤΖΙΑΡΗΣ ΠΑΥΛΟΣ
ΚΕΝΤΡΙΚΗΣ ΜΑΚΕΔΟΝΙΑΣ	Δ.Ε. ΗΜΑΘΙΑΣ	ΜΑΥΡΙΔΟΥ ΑΝΑΣΤΑΣΙΑ
ΚΕΝΤΡΙΚΗΣ ΜΑΚΕΔΟΝΙΑΣ	Δ.Ε. ΚΙΛΙΚΙΑΣ	ΑΘΑΝΑΣΟΠΟΥΛΟΣ ΚΩΝΣΤΑΝΤΙΝΟΣ
ΚΕΝΤΡΙΚΗΣ ΜΑΚΕΔΟΝΙΑΣ	Δ.Ε. ΠΕΛΛΑΣ	ΚΟΥΓΚΑΣ ΚΩΝΣΤΑΝΤΙΝΟΣ
ΚΕΝΤΡΙΚΗΣ ΜΑΚΕΔΟΝΙΑΣ	Δ.Ε. ΠΙΕΡΙΑΣ	ΚΑΖΤΑΡΙΔΗΣ ΙΩΑΝΝΗΣ
ΚΕΝΤΡΙΚΗΣ ΜΑΚΕΔΟΝΙΑΣ	Δ.Ε. ΣΕΡΡΩΝ	ΤΕΝΕΚΕΤΖΗΣ ΚΩΝΣΤΑΝΤΙΝΟΣ
ΚΕΝΤΡΙΚΗΣ ΜΑΚΕΔΟΝΙΑΣ	Δ.Ε. ΧΑΛΚΙΔΙΚΗΣ	ΤΣΕΚΟΥ ΑΙΚΑΤΕΡΙΝΗ
ΚΕΝΤΡΙΚΗΣ ΜΑΚΕΔΟΝΙΑΣ	Π.Ε. ΑΝΑΤ. ΘΕΣ/ΝΙΚΗΣ	ΑΣΗΜΑΚΟΠΟΥΛΟΥ ΖΑΧΑΡΟΥΛΑ
ΚΕΝΤΡΙΚΗΣ ΜΑΚΕΔΟΝΙΑΣ	Π.Ε. ΔΥΤ. ΘΕΣ/ΝΙΚΗΣ	ΓΕΩΡΓΙΟΥ ΧΡΗΣΤΟΣ
ΚΕΝΤΡΙΚΗΣ ΜΑΚΕΔΟΝΙΑΣ	Π.Ε. ΗΜΑΘΙΑΣ	ΔΙΑΜΑΝΤΟΠΟΥΛΟΣ ΔΙΟΝΥΣΙΟΣ
ΚΕΝΤΡΙΚΗΣ ΜΑΚΕΔΟΝΙΑΣ	Π.Ε. ΚΙΛΙΚΙΑΣ	ΠΑΠΑΔΟΠΟΥΛΟΣ ΑΡΙΣΤΕΙΔΗΣ
ΚΕΝΤΡΙΚΗΣ ΜΑΚΕΔΟΝΙΑΣ	Π.Ε. ΠΕΛΛΑΣ	ΤΣΑΛΙΚΙΔΗΣ ΝΙΚΟΛΑΟΣ
ΚΕΝΤΡΙΚΗΣ ΜΑΚΕΔΟΝΙΑΣ	Π.Ε. ΠΙΕΡΙΑΣ	ΣΥΡΙΑΝΙΔΗΣ ΔΗΜΗΤΡΙΟΣ
ΚΕΝΤΡΙΚΗΣ ΜΑΚΕΔΟΝΙΑΣ	Π.Ε. ΣΕΡΡΩΝ	ΠΑΠΑΣΤΑΜΟΠΟΥΛΟΣ ΞΕΝΟΦΩΝ
ΚΕΝΤΡΙΚΗΣ ΜΑΚΕΔΟΝΙΑΣ	Π.Ε. ΧΑΛΚΙΔΙΚΗΣ	ΠΑΠΑΝΙΚΟΛΑΟΥ ΕΥΤΥΧΙΑ
ΚΡΗΤΗΣ	Δ.Ε. ΗΡΑΚΛΕΙΟΥ	ΓΙΓΟΥΡΤΑΚΗΣ ΝΙΚΟΛΑΟΣ
ΚΡΗΤΗΣ	Δ.Ε. ΛΑΣΙΘΙΟΥ	ΑΙΒΑΛΙΩΤΗΣ ΒΑΣΙΛΕΙΟΣ
ΚΡΗΤΗΣ	Δ.Ε. ΡΕΘΥΜΝΟΥ	ΤΑΞΑΚΗΣ ΑΝΔΡΕΑΣ
ΚΡΗΤΗΣ	Δ.Ε. ΧΑΝΙΩΝ	ΖΕΡΒΑΚΗΣ ΣΤΥΛΙΑΝΟΣ
ΚΡΗΤΗΣ	Π.Ε. ΗΡΑΚΛΕΙΟΥ	ΑΠΟΣΤΟΛΑΚΗΣ ΔΗΜΗΤΡΙΟΣ
ΚΡΗΤΗΣ	Π.Ε. ΛΑΣΙΘΙΟΥ	ΜΠΑΡΜΠΕΡΑΚΗΣ ΕΜΜΑΝΟΥΗΛ
ΚΡΗΤΗΣ	Π.Ε. ΡΕΘΥΜΝΟΥ	ΚΟΝΤΟΓΙΑΝΝΗΣ ΕΥΣΤΑΘΙΟΣ
ΚΡΗΤΗΣ	Π.Ε. ΧΑΝΙΩΝ	ΜΗΛΙΑΡΑΚΗΣ ΕΜΜΑΝΟΥΗΛ
ΝΟΤΙΟΥ ΑΙΓΑΙΟΥ	Δ.Ε. ΔΟΔΕΚΑΝΗΣΟΥ	ΠΑΠΑΔΟΜΑΡΚΑΚΗΣ ΙΩΑΝΝΗΣ
ΝΟΤΙΟΥ ΑΙΓΑΙΟΥ	Δ.Ε. ΚΥΚΛΑΔΩΝ	ΜΙΧΑΛΟΠΟΥΛΟΣ ΧΡΗΣΤΟΣ
ΝΟΤΙΟΥ ΑΙΓΑΙΟΥ	Π.Ε. ΔΟΔΕΚΑΝΗΣΟΥ	ΡΑΠΤΗΣ ΝΙΚΟΛΑΟΣ
ΝΟΤΙΟΥ ΑΙΓΑΙΟΥ	Π.Ε. ΚΥΚΛΑΔΩΝ	ΠΑΡΑΜΥΘΙΩΤΟΥ ΜΑΡΚΕΛΛΑ
ΠΕΛΟΠΟΝΝΗΣΟΥ	Δ.Ε. ΑΡΓΟΛΙΔΑΣ	ΓΑΛΗΝΟΣ ΙΩΑΝΝΗΣ
ΠΕΛΟΠΟΝΝΗΣΟΥ	Δ.Ε. ΑΡΚΑΔΙΑΣ	ΣΕΛΙΜΗΣ ΓΕΩΡΓΙΟΣ
ΠΕΛΟΠΟΝΝΗΣΟΥ	Δ.Ε. ΚΟΡΙΝΘΙΑΣ	ΦΕΙΔΑΣ ΙΩΑΝΝΗΣ
ΠΕΛΟΠΟΝΝΗΣΟΥ	Δ.Ε. ΛΑΚΩΝΙΑΣ	ΠΑΠΑΔΑΚΟΣ ΓΕΩΡΓΙΟΣ
ΠΕΛΟΠΟΝΝΗΣΟΥ	Δ.Ε. ΜΕΣΣΗΝΙΑΣ	ΣΤΑΜΑΤΟΠΟΥΛΟΣ ΓΕΩΡΓΙΟΣ
ΠΕΛΟΠΟΝΝΗΣΟΥ	Π.Ε. ΑΡΓΟΛΙΔΑΣ	ΣΙΔΕΡΗΣ ΔΗΜΗΤΡΙΟΣ
ΠΕΛΟΠΟΝΝΗΣΟΥ	Π.Ε. ΑΡΚΑΔΙΑΣ	ΓΚΕΣΟΥΡΑΣ ΦΩΤΙΟΣ
ΠΕΛΟΠΟΝΝΗΣΟΥ	Π.Ε. ΚΟΡΙΝΘΙΑΣ	ΑΝΤΩΝΙΟΥ ΑΛΕΞΑΝΔΡΟΣ
ΠΕΛΟΠΟΝΝΗΣΟΥ	Π.Ε. ΛΑΚΩΝΙΑΣ	ΝΤΑΛΙΑΝΗΣ ΠΕΤΡΟΣ
ΠΕΛΟΠΟΝΝΗΣΟΥ	Π.Ε. ΜΕΣΣΗΝΙΑΣ	ΟΙΚΟΝΟΜΟΠΟΥΛΟΣ ΔΗΜΗΤΡΙΟΣ
ΣΤΕΡΕΑΣ ΕΛΛΑΔΑΣ	Δ.Ε. ΒΟΙΩΤΙΑΣ	ΚΑΡΚΑΝΑΣ ΑΛΕΞΑΝΔΡΟΣ
ΣΤΕΡΕΑΣ ΕΛΛΑΔΑΣ	Δ.Ε. ΕΥΒΟΙΑΣ	ΚΥΡΙΤΣΟΠΟΥΛΟΣ ΔΗΜΗΤΡΙΟΣ
ΣΤΕΡΕΑΣ ΕΛΛΑΔΑΣ	Δ.Ε. ΕΥΡΥΤΑΝΙΑΣ	ΔΗΜΗΤΡΙΟΥ ΛΟΥΚΑΣ
ΣΤΕΡΕΑΣ ΕΛΛΑΔΑΣ	Δ.Ε. ΦΘΙΩΤΙΔΑΣ	ΠΙΛΙΤΣΙΔΗΣ ΣΠΥΡΙΔΩΝ
ΣΤΕΡΕΑΣ ΕΛΛΑΔΑΣ	Δ.Ε. ΦΩΚΙΑΔΑΣ	ΑΛΩΝΑΡΗΣ ΙΩΑΝΝΗΣ
ΣΤΕΡΕΑΣ ΕΛΛΑΔΑΣ	Π.Ε. ΒΟΙΩΤΙΑΣ	ΓΙΑΝΝΙΟΣ ΜΙΧΑΗΛ
ΣΤΕΡΕΑΣ ΕΛΛΑΔΑΣ	Π.Ε. ΕΥΒΟΙΑΣ	ΖΗΜΙΑΝΙΤΗΣ ΚΩΝΣΤΑΝΤΙΝΟΣ
ΣΤΕΡΕΑΣ ΕΛΛΑΔΑΣ	Π.Ε. ΕΥΡΥΤΑΝΙΑΣ	ΤΣΑΠΡΟΥΝΗΣ ΑΘΑΝΑΣΙΟΣ
ΣΤΕΡΕΑΣ ΕΛΛΑΔΑΣ	Π.Ε. ΦΘΙΩΤΙΔΑΣ	ΓΚΟΥΜΑΣ ΕΥΦΥΜΙΟΣ
ΣΤΕΡΕΑΣ ΕΛΛΑΔΑΣ	Π.Ε. ΦΩΚΙΑΔΑΣ	ΚΑΣΤΡΙΤΗΣ ΠΑΝΑΓΙΩΤΗΣ

Προϊστάμενοι Διευθύνσεων Εκπαίδευσης

Φύλο	Πλήθος	% Ποσοστό
Άντρες	98	85
Γυναίκες	18	15
Γενικό Άθροισμα	116	100

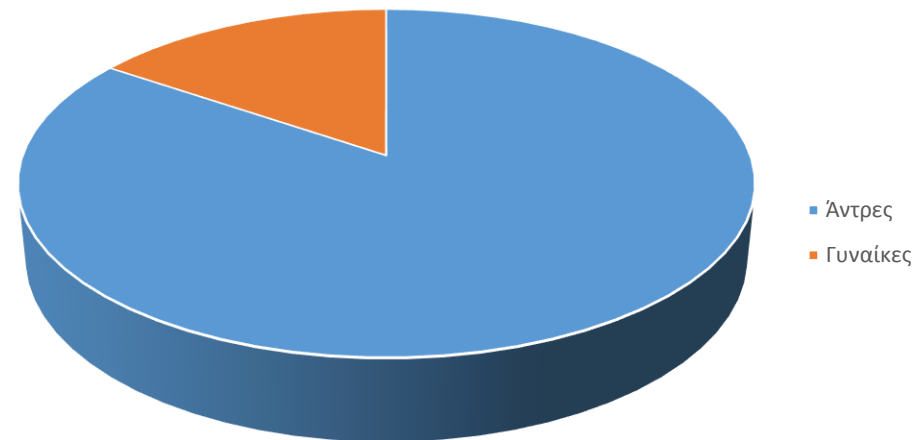

Προϊστάμενοι Διευθύνσεων Εκπαίδευσης

Κωδικός Ειδικότητας	Ειδικότητα	Πλήθος
ΠΕ01	ΘΕΟΛΟΓΟΙ	6
ΠΕ02	ΦΙΛΟΛΟΓΟΙ	7
ΠΕ03	ΜΑΘΗΜΑΤΙΚΟΙ	5
ΠΕ04.01	ΦΥΣΙΚΟΙ	11
ΠΕ04.02	ΧΗΜΙΚΟΙ	7
ΠΕ04.05	ΓΕΩΛΟΓΟΙ	2
ΠΕ06	ΑΓΓΛΙΚΗΣ ΦΙΛΟΛΟΓΙΑΣ	1
ΠΕ09	ΟΙΚΟΝΟΜΟΛΟΓΟΙ	4
ΠΕ11	ΦΥΣΙΚΗΣ ΑΓΩΓΗΣ	3
ΠΕ12.01	ΠΟΛΙΤΙΚΟΙ ΜΗΧΑΝΙΚΟΙ	1
ΠΕ12.08	ΧΗΜ. ΜΗΧΑΝΙΚΟΙ - ΜΕΤΑΛΛΕΙΟΛΟΓΟΙ	1
ΠΕ13	ΝΟΜΙΚΟΙ-ΠΟΛ. ΕΠΙΣΤΗΜΩΝ	1
ΠΕ15	ΟΙΚΙΑΚΗΣ ΟΙΚΟΝΟΜΙΑΣ	1
ΠΕ17.01	ΠΟΛΙΤΙΚΟΙ ΑΣΕΤΕΜ	1
ΠΕ17.02	ΜΗΧΑΝΟΛΟΓΟΙ ΑΣΕΤΕΜ	1
ΠΕ18.02	ΔΙΟΙΚΗΣΗΣ ΕΠΙΧΕΙΡΗΣΕΩΝ	3
ΠΕ18.15	ΓΕΩΡΓ. ΜΗΧΑΝ. ΚΑΙ ΑΡΔΕΥΣΕΩΝ	1
ΠΕ19	ΠΛΗΡΟΦΟΡΙΚΗΣ Α.Ε.Ι.	2
ΠΕ60	ΝΗΠΙΑΓΩΓΟΙ	2
ΠΕ70	ΔΑΣΚΑΛΟΙ	56

ΝΕΚΤΑΡΙΟΣ ΚΟΡΔΗΣ ΑΙΡΕΤΟΣ ΣΤΟ ΚΥΣΔΕ

Προϊστάμενοι Διευθύνσεων Εκπαίδευσης

Διευθυντές Εκπαίδευσης	Πλήθος	% Ποσοστό
Παλαιοί	40	35
Νέοι	76	65
Γενικό Άθροισμα	116	100

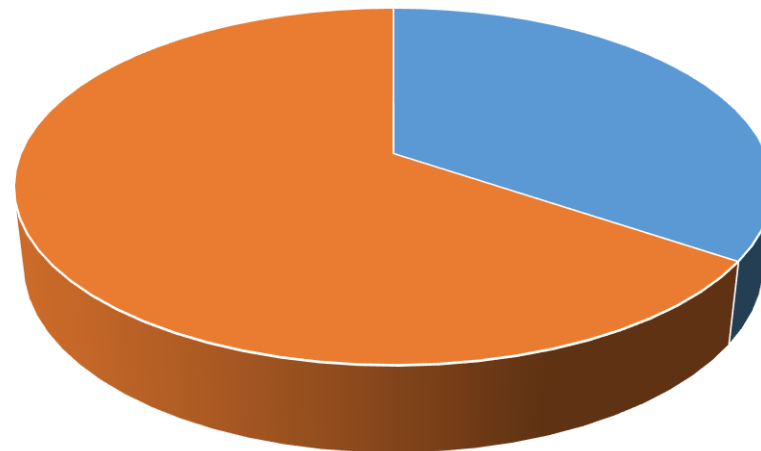

■ ΠΑΛΑΙΟΙ ■ ΝΕΟΙ

ΝΕΚΤΑΡΙΟΣ ΚΟΡΔΗΣ ΑΙΡΕΤΟΣ ΣΤΟ ΚΥΣΔΕ

Προϊστάμενοι Διευθύνσεων Εκπαίδευσης

Έτη Υπηρεσίας Διευθυντών Εκπαίδευσης	Πλήθος
15+	3
20+	113
Γενικό άθροισμα	116

Προϊστάμενοι Διευθύνσεων Εκπαίδευσης

Ηλικία	Πλήθος
έως 55	48
55 – 60	56
60 και άνω	12
Γενικό άθροισμα	116

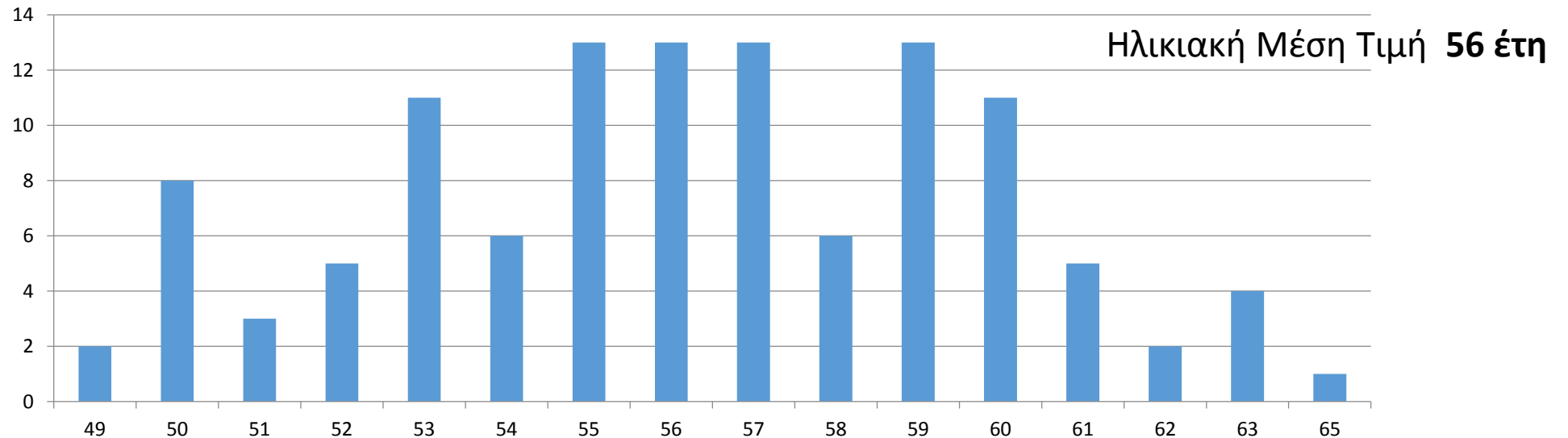

Διευθυντές Σχολικών Μονάδων

Φύλο	Πλήθος	% Ποσοστό
Άντρες	5 232	40
Γυναίκες	7 898	60
Γενικό Άθροισμα	13 130	100

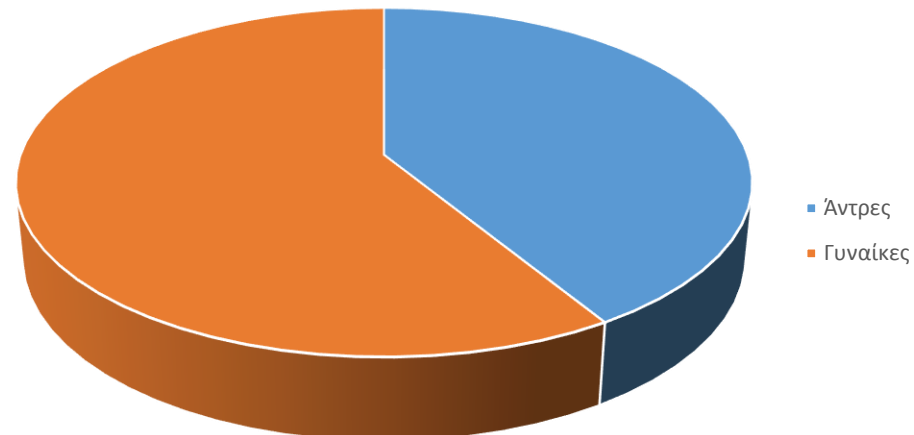

Διευθυντές Σχολικών Μονάδων

Κωδ. Ειδικότητας	Ειδικότητα	Πλήθος
ΠΕ01	ΘΕΟΛΟΓΟΙ	231
ΠΕ02	ΦΙΛΟΛΟΓΟΙ	600
ΠΕ03	ΜΑΘΗΜΑΤΙΚΟΙ	472
ΠΕ04.01	ΦΥΣΙΚΟΙ	293
ΠΕ04.02	ΧΗΜΙΚΟΙ	105
ΠΕ04.03	ΦΥΣΙΟΓΝΩΣΤΕΣ	2
ΠΕ04.04	ΒΙΟΛΟΓΟΙ	61
ΠΕ04.05	ΓΕΩΛΟΓΟΙ	63
ΠΕ05	ΓΑΛΛΙΚΗΣ ΦΙΛΟΛΟΓΙΑΣ	84
ΠΕ06	ΑΓΓΛΙΚΗΣ ΦΙΛΟΛΟΓΙΑΣ	146
ΠΕ07	ΓΕΡΜΑΝΙΚΗΣ ΦΙΛΟΛΟΓΙΑΣ	14
ΠΕ08	ΚΑΛΩΝ ΤΕΧΝΩΝ	14
ΠΕ09	ΟΙΚΟΝΟΜΟΛΟΓΟΙ	93
ΠΕ10	ΚΟΙΝΩΝΙΟΛΟΓΟΙ	41
ΠΕ11	ΦΥΣΙΚΗΣ ΑΓΩΓΗΣ	494
ΠΕ12.01	ΠΟΛΙΤΙΚΟΙ ΜΗΧΑΝΙΚΟΙ	6
ΠΕ12.02	ΑΡΧΙΤΕΚΤΟΝΕΣ	6
ΠΕ12.04	ΜΗΧΑΝΟΛΟΓΟΙ	32
ΠΕ12.05	ΗΛΕΚΤΡΟΛΟΓΟΙ	25
ΠΕ12.06	ΗΛΕΚΤΡΟΝΙΚΟΙ ΜΗΧΑΝΙΚΟΙ	2
ΠΕ12.07	ΝΑΥΠΗΓΟΙ	2
ΠΕ12.08	ΧΗΜ. ΜΗΧΑΝΙΚΟΙ - ΜΕΤΑΛΛΕΙΟΛΟΓΟΙ	6
ΠΕ12.10	ΦΥΣ. ΡΑΔΙΟΗΛΕΚΤΡΟΛΟΓΟΙ	23
ΠΕ13	ΝΟΜΙΚΟΙ-ΠΟΛ. ΕΠΙΣΤΗΜΩΝ	42
ΠΕ14.02	ΟΔΟΝΤΙΑΤΡΟΙ	2
ΠΕ14.04	ΓΕΩΠΟΝΟΙ	39
ΠΕ14.05	ΔΑΣΟΛΟΓΙΑΣ ΚΑΙ ΦΥΣ.ΠΕΡ/ΝΤΟΣ	2
ΠΕ15	ΟΙΚΙΑΚΗΣ ΟΙΚΟΝΟΜΙΑΣ	11
ΠΕ16.01	ΜΟΥΣΙΚΗΣ ΠΤΥΧ. ΜΟΥΣΙΚΗΣ ΕΠΙΣΤΗΜΗΣ	52
ΠΕ17.01	ΠΟΛΙΤΙΚΟΙ ΑΣΕΤΕΜ	24
ΠΕ17.02	ΜΗΧΑΝΟΛΟΓΟΙ ΑΣΕΤΕΜ	75
ΠΕ17.03	ΗΛΕΚΤΡΟΛΟΓΟΙ ΑΣΕΤΕΜ	64
ΠΕ17.04	ΗΛΕΚΤΡΟΝΙΚΟΙ ΑΣΕΤΕΜ	33
ΠΕ17.05	ΠΟΛΙΤΙΚΟΙ ΤΕΙ ΚΑΤΕΕ	6
ΠΕ17.06	ΜΗΧ/ΓΟΙ ΤΕΙ-ΝΑΥΠ.ΕΜΠ.ΝΑΥΤ. ΤΕΙ-ΚΑΤΕΕ-ΤΕΧ/ΓΟΙ ΕΝΕΡΓ.ΤΕΧΝ.(ΚΑΤΕ.ΕΝΕΡΓ.ΜΗΧ/ΓΟΥ)	25

Κωδ. Ειδικότητας	Ειδικότητα	Πλήθος
ΠΕ17.01	ΠΟΛΙΤΙΚΟΙ ΑΣΕΤΕΜ	24
ΠΕ17.02	ΜΗΧΑΝΟΛΟΓΟΙ ΑΣΕΤΕΜ	75
ΠΕ17.04	ΗΛΕΚΤΡΟΝΙΚΟΙ ΑΣΕΤΕΜ	33
ΠΕ17.05	ΠΟΛΙΤΙΚΟΙ ΤΕΙ ΚΑΤΕΕ	6
ΠΕ17.06	ΜΗΧ/ΓΟΙ ΤΕΙ-ΝΑΥΠ.ΕΜΠ.ΝΑΥΤ. ΤΕΙ-ΚΑΤΕΕ-ΤΕΧ/ΓΟΙ ΕΝΕΡΓ.ΤΕΧΝ.(ΚΑΤΕ.ΕΝΕΡΓ.ΜΗΧ/ΓΟΥ)	25
ΠΕ17.07	ΜΗΧΑΝΟΥΡΓΟΙ-ΗΛΕΚΤΡΟΥΡΓΟΙ-ΗΛ/ΓΟΙ ΤΕΙ-ΤΕΧΝ/ΓΟΙ ΕΝΕΡΓ.ΤΕΧΝ.(ΚΑΤΕ. ΕΝΕΡΓ. ΗΛΕΚ/ΓΟΥ)	22
ΠΕ17.08	ΗΛΕΚΤΡΟΝΙΚΟΙ ΤΕΙ - ΚΑΤΕΕ	9
ΠΕ18.02	ΔΙΟΙΚΗΣΗΣ ΕΠΙΧΕΙΡΗΣΕΩΝ	17
ΠΕ18.03	ΛΟΓΙΣΤΙΚΗΣ	8
ΠΕ18.07	ΙΑΤΡΙΚΩΝ ΕΡΓΑΣΤΗΡΙΩΝ	1
ΠΕ18.12	ΦΥΤΙΚΗΣ ΠΑΡΑΓΩΓΗΣ	17
ΠΕ18.13	ΖΩΙΚΗΣ ΠΑΡΑΓΩΓΗΣ	5
ΠΕ18.14	ΙΧΘΥΟΚΟΜΙΑΣ - ΑΛΙΕΙΑΣ	1
ΠΕ18.15	ΓΕΩΡΓ. ΜΗΧΑΝ. ΚΑΙ ΑΡΔΕΥΣΕΩΝ	1
ΠΕ18.17	ΔΙΟΙΚΗΣΗΣ ΓΕΩΡΓ. ΕΚΜΕΤΑΛ.	4
ΠΕ18.18	ΟΧΗΜΑΤΩΝ ΤΕΙ	17
ΠΕ18.23	ΝΑΥΤ. ΜΑΘ. (ΠΛΟΙΑΡΧΟΙ)	3
ΠΕ18.27	ΔΙΑΚΟΣΜΗΤΙΚΗΣ	1
ΠΕ18.30	ΘΕΡΜΟΚΗΠ.ΚΑΛΛΙΕΡΓΕΙΩΝ ΚΑΙ ΑΝΘ/ΜΙΑΣ	2
ΠΕ18.35	ΤΟΥΡΙΣΤΙΚΩΝ ΕΠΙΧΕΙΡΗΣΕΩΝ	5
ΠΕ19	ΠΛΗΡΟΦΟΡΙΚΗΣ Α.Ε.Ι.	232
ΠΕ20	ΠΛΗΡΟΦΟΡΙΚΗΣ Τ.Ε.Ι.	52
ΠΕ23	ΨΥΧΟΛΟΓΟΙ	6
ΠΕ25	ΣΧΟΛΙΚΟΙ ΝΟΣΗΛΕΥΤΕΣ	1
ΠΕ29	ΕΡΓΟΘΕΡΑΠΕΥΤΕΣ	1
ΠΕ30	ΚΟΙΝΩΝΙΚΟΙ ΛΕΙΤΟΥΡΓΟΙ	5
ΠΕ60	ΝΗΠΙΑΓΩΓΟΙ	5131
ΠΕ60.50	ΝΗΠΙΑΓΩΓΟΙ ΕΙΔΙΚΗΣ ΑΓΩΓΗΣ	30
ΠΕ61	ΝΗΠΙΑΓΩΓΟΙ ΕΙΔΙΚΗΣ ΑΓΩΓΗΣ	6
ΠΕ70	ΔΑΣΚΑΛΟΙ	4198
ΠΕ71	ΔΑΣΚΑΛΟΙ ΕΙΔΙΚΗΣ ΑΓΩΓΗΣ	20
ΠΕ73	ΔΑΣΚΑΛΟΙ ΜΕΙΟΝΟΤΙΚΟΥ ΠΡΟΓΡΑΜΜΑΤΟΣ	139
ΤΕ01.02	ΜΗΧΑΝΟΛΟΓΟΙ	3
ΤΕ01.32	ΑΝΘΟΚΟΜΙΑΣ ΚΑΙ ΚΗΠΟΤΕΧΝΙΑΣ	1
ΤΕ7	ΚΟΙΝΩΝΙΚΟΙ ΛΕΙΤΟΥΡΓΟΙ	1

Διευθυντές Σχολικών Μονάδων

Διευθυντές Σχολείων	Πλήθος	% Ποσοστό
Παλαιοί	9704	74
Νέοι	3426	26
Γενικό Άθροισμα	13130	100

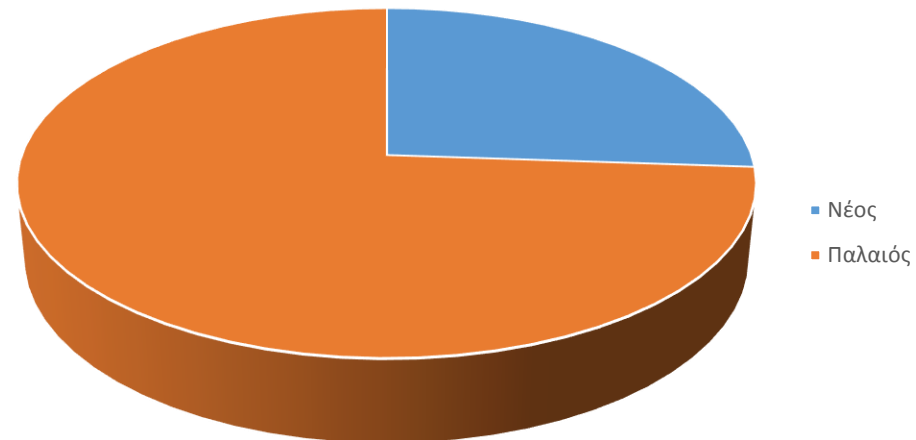

Διευθυντές Σχολικών Μονάδων

Μέση Τιμή ετών Υπηρεσίας Διευθυντών, **21** έτη

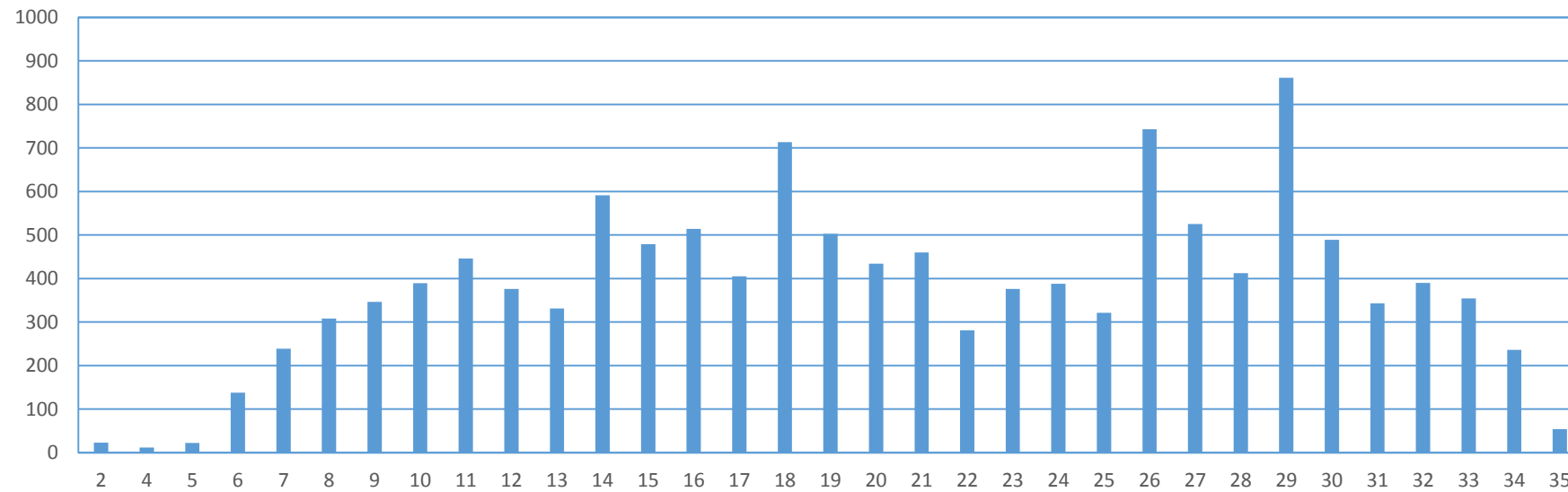

Διευθυντές Σχολικών Μονάδων

Ηλικιακή Μέση Τιμή Διευθυντών, 50 έτη

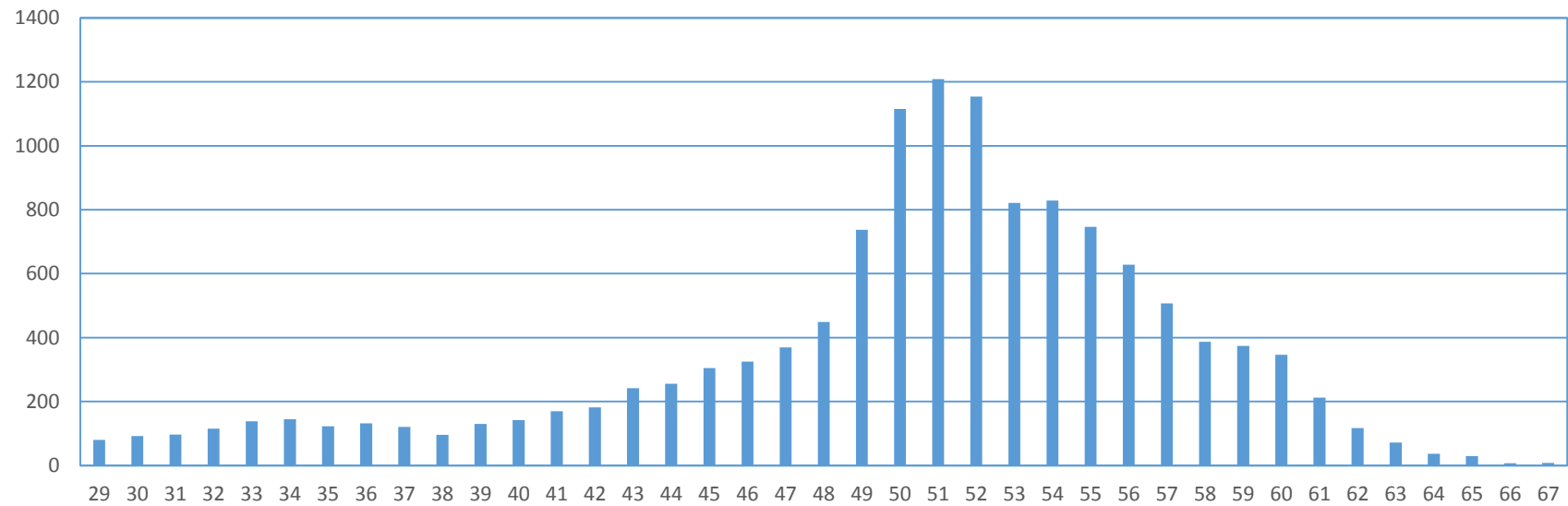

ΣΥΜΠΕΡΑΣΜΑΤΑ

- η εκλογή των διευθυντών σχολικών μονάδων από το σύλλογο εκπαιδευτικών του σχολείου αποτελεί αναμφίβολα πείραμα εκδημοκρατισμού, δημοκρατική τομή χειραφέτησης των εκπαιδευτικών και ταυτόχρονα ενίσχυσης της συλλογικής ευθύνης στη λειτουργία του σχολείου.
- τέτοιες δημοκρατικές επιλογές πρέπει να συνοδεύονται με **μέτρα ενίσχυσης του συλλόγου των διδασκόντων στη διοίκηση του σχολείου** και την άμεση **κατάργηση του «καθηκοντολογίου»**. Η πολιτεία επιτέλους θα πρέπει να περιβάλλει με εμπιστοσύνη τους εκπαιδευτικούς και να τους στηρίζει πολύπλευρα στην καθημερινή εκπαιδευτική διαδικασία. **Η στήριξη και η εμπιστοσύνη στον εκπαιδευτικό και το έργο του και όχι ο αυστηρός έλεγχος και η τιμωρία, πρέπει να είναι βασικό στοιχείο του σχολείου που οραματιζόμαστε για το μέλλον.**